

MINISTERO DELLE FINANZE

DIREZIONE GENERALE DEL CATASTO E DEI SERVIZI TECNICI ERARIALI

65 NUOVO CATASTO EDILIZIO URBANO

q15/14
 Lit. 20

Plantimetria dell'immobile situato nel Comune di Pisa
 Via Lung'Arno, Paoletti, 43

Ditta Raimondo delle Stato
 Allegate alla dichiarazione presentata all'Ufficio Tecnico Erariale di Pisa

2.6.14.36

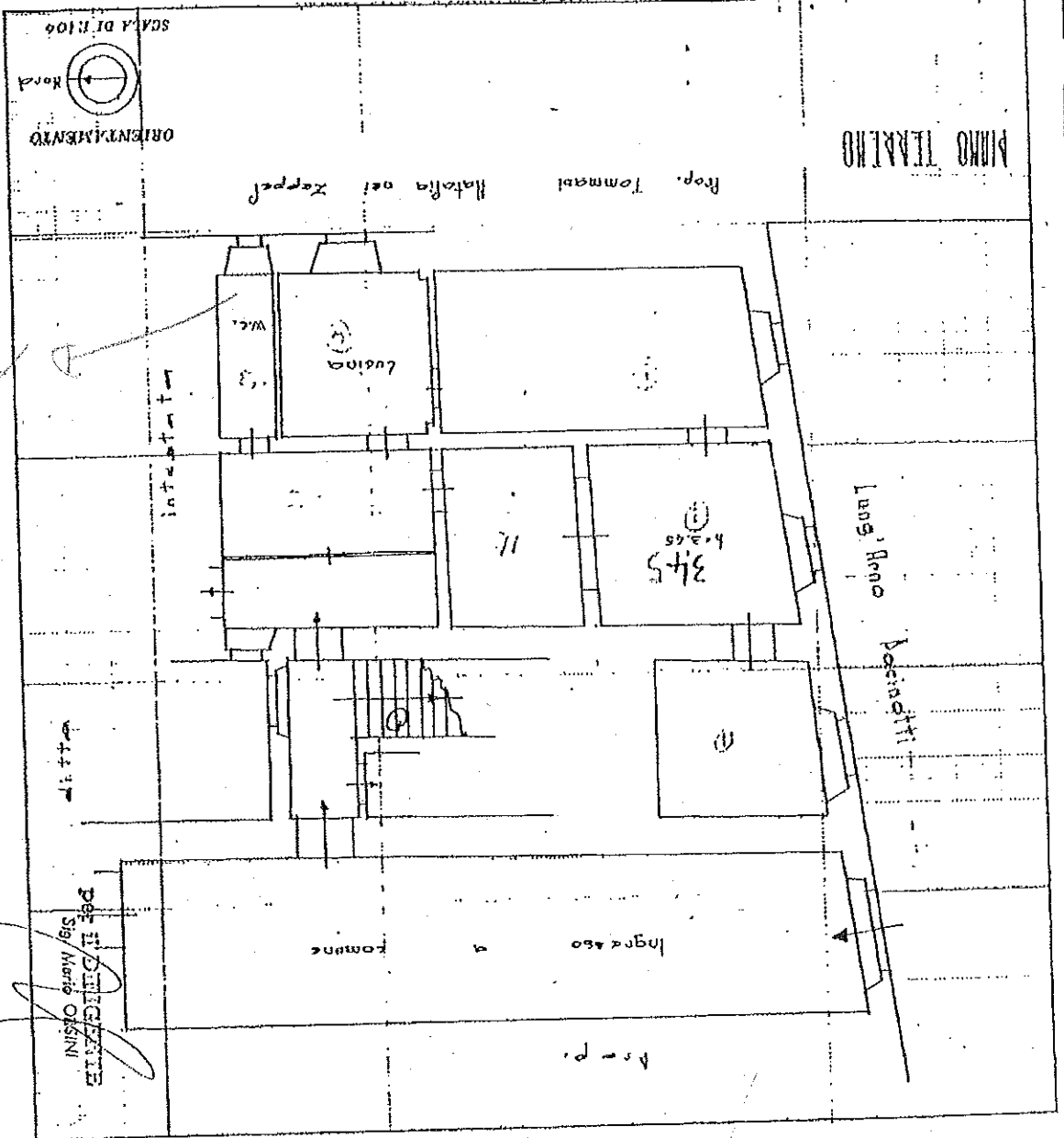

SPAZIO RISERVATO PER LE ANNOTAZIONI D'UFFICIO

DATA 9/12/57
 PROT. N° 8796

SUB. 2

Comitato del Tecnico Erariale
 Geom. Gari Banti
 Iscritto all'Albo de
 della Provincia di
 data Luglio 1957
 Firmato: *[Signature]*

da Raimondo 138 m²

[Handwritten notes and signatures]